

Wąsowo , gmina Kuślin 40 km od Poznania .

Mam do sprzedania bardzo atrakcyjna nieruchomość we wsi Wąsowo , gmina Kuślin 40 km od Poznania . Nieruchomość 5 ha. jest podzielona na 20 mniejszych działek budowlanych pod zabudowę rezydencjonalną – letniskowo mieszkalną, o różnicowanej powierzchni Ujęte w miejscowym planie zagospodarowania przestrzennego . Media na granicy działki. Droga dojazdowa Dookoła las, cisza , spokój. Piękna okolica . Działka zlokalizowana jest przy samym lesie.

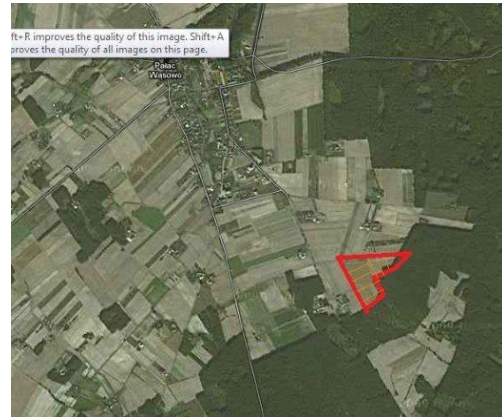

Cena 27 zł/m²

Kontakt tel. 531409040 lub email- wojtek.nowak1@gmail.com

Działka : 761/2
Arkusze ewidencyjne : 2
Księga Wieczysta : 13189
Powierzchnia : 5.0179 ha

Właściciel : NOWAK JAN KRZYSZTOF

D.Z. : 1518/2004
KERG : 932-17/2004
stan aktualny w dniu : 30.03.2004

ANDRZEJ BASIŃSKI
GEODETA
ul. Wolności 12
66-000 ŻELAZNO
tel. 71 712 2 38 33 33 33 34

PROJEKT PODZIAŁU
Zestawienie powierzchni

| Nr Księgi Wieczystej | Nr działki | Stan dotychczasowy | Właściciel | Nr działki | Stan nowy |
|----------------------|------------|--------------------|---------------------|------------|--------------|
| | | Powierzchnia | | | Powierzchnia |
| 13189 | 761/2 | 5.0179 | NOWAK JAN KRZYSZTOF | 761/3 | 0.1638 |
| | | | | 761/4 | 0.1759 |
| | | | | 761/5 | 0.2332 |
| | | | | 761/6 | 0.2300 |
| | | | | 761/7 | 0.2287 |
| | | | | 761/8 | 0.2234 |
| | | | | 761/9 | 0.2201 |
| | | | | 761/10 | 0.2378 |
| | | | | 761/11 | 0.7505 |
| | | | | 761/12 | 0.8121 |
| | | | | 761/13 | 0.1456 |
| | | | | 761/14 | 0.1442 |
| | | | | 761/15 | 0.1410 |
| | | | | 761/16 | 0.1378 |
| | | | | 761/17 | 0.1346 |
| | | | | 761/18 | 0.1314 |
| | | | | 761/19 | 0.1483 |
| | | | | 761/20 | 0.1163 |
| | | | | 761/21 | 0.4873 |
| | | | | 761/22 | 0.1749 |
| | | | | 761/23 | 0.1750 |
| Ogółem: | | 5.0179 | | | 5.0179 |

